

比例	1:100
日期	2023.10.10
图名	一层平面图

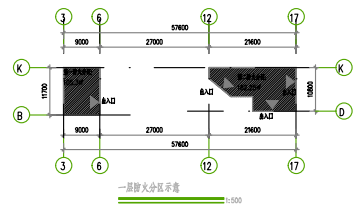

设计人: 李俊峰
审核人: 李俊峰
日期: 2023.10.10

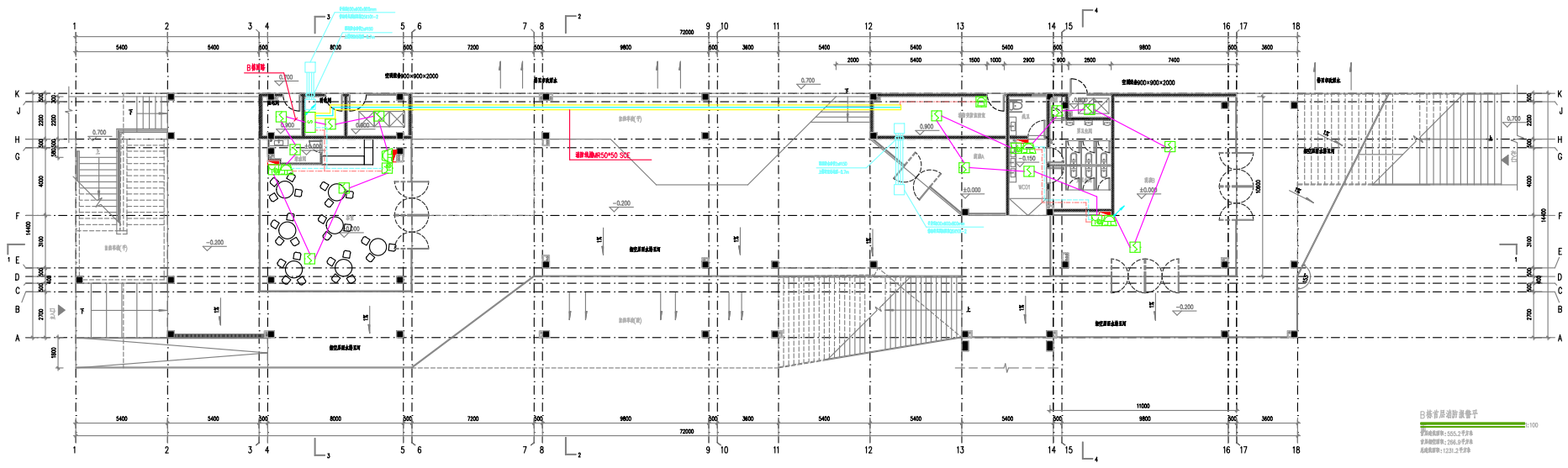
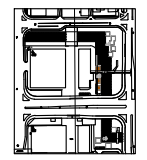

设计单位: 日格设计
项目负责人: 李俊峰
设计人: 李俊峰
审核人: 李俊峰
日期: 2023.10.10

设计人	李俊峰
审核人	李俊峰
日期	2023.10.10
项目名称	日格设计
项目地址	日格设计
项目规模	日格设计
项目阶段	日格设计
项目内容	日格设计
项目目标	日格设计
项目成果	日格设计
项目评价	日格设计
项目总结	日格设计
项目反思	日格设计
项目展望	日格设计

比例	1:100
日期	2020.10.15
图名	日照二層消防疏散圖
設計	李俊傑
校核	李俊傑
繪圖	李俊傑
審核	李俊傑

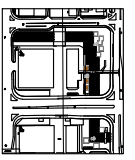
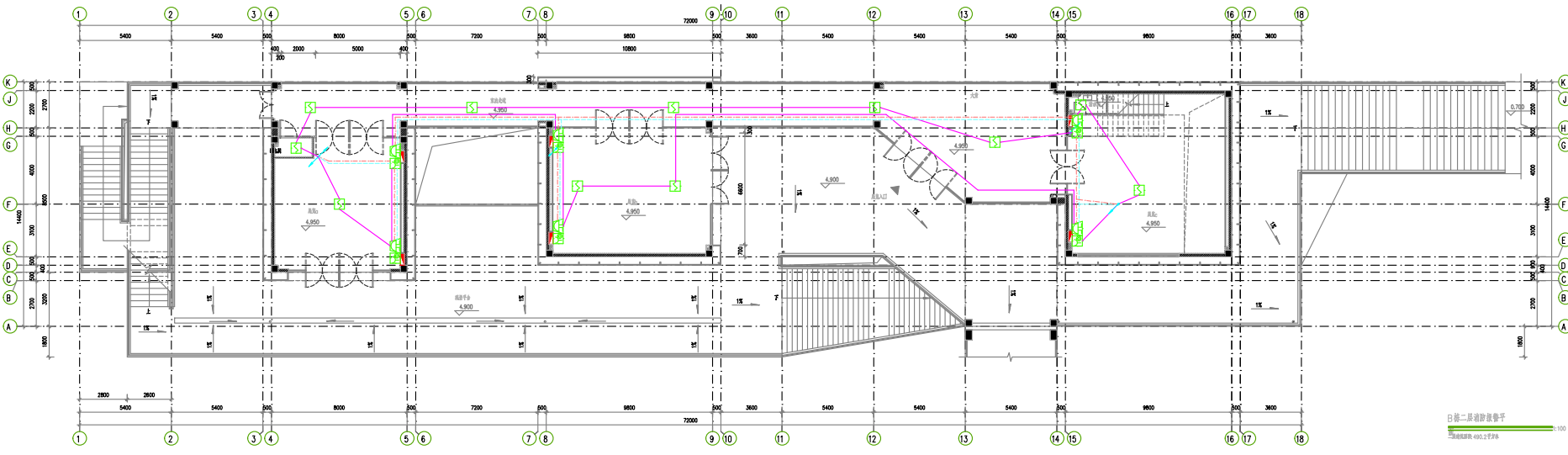

設計人: 李俊傑
校核人: 李俊傑
繪圖人: 李俊傑
審核人: 李俊傑

設計單位: 香港城市大學建築及城市規劃系
香港城市大學建築及城市規劃系
香港城市大學建築及城市規劃系
香港城市大學建築及城市規劃系

日照二層消防疏散圖
比例尺: 1:100

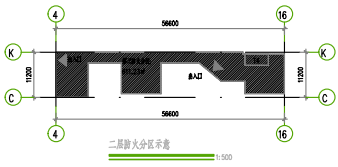

日照二層火分區示意圖
比例尺: 1:100

設計人	李俊傑
校核人	李俊傑
繪圖人	李俊傑
審核人	李俊傑
設計單位	香港城市大學建築及城市規劃系
設計日期	2020.10.15
設計地點	香港
設計內容	日照二層消防疏散圖
設計比例	1:100
設計圖號	02-01
設計人	李俊傑
校核人	李俊傑
繪圖人	李俊傑
審核人	李俊傑

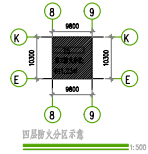
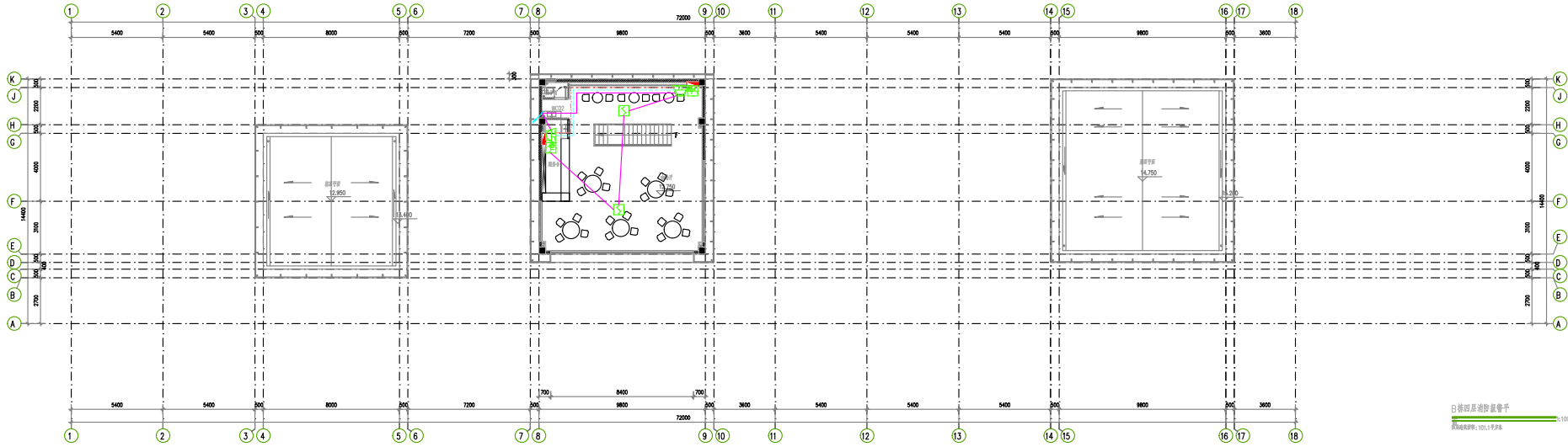

日照模拟分析平面图
比例尺: 1:100

设计人: 陈昊
审核人: 陈昊

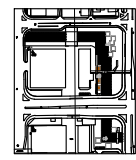

设计单位: 日景建筑
设计地址: 中国广东省广州市天河区
设计日期: 2020.10.10
设计人: 陈昊

项目负责人	陈昊
项目建筑师	陈昊
项目结构师	陈昊
项目电气师	陈昊
项目暖通师	陈昊
项目给排水师	陈昊
项目景观师	陈昊
项目照明师	陈昊
项目声学师	陈昊
项目环境工程师	陈昊
项目安全工程师	陈昊
项目消防工程师	陈昊
项目人防工程师	陈昊
项目节能工程师	陈昊
项目绿色建筑工程师	陈昊
项目BIM工程师	陈昊
项目其他	陈昊

项目名称	日景建筑总部办公楼
项目地址	中国广东省广州市天河区
项目规模	2000-113 平方米
项目阶段	方案设计
项目日期	2020.10.10
项目联系人	陈昊
项目联系电话	138 021 01234
项目电子邮箱	chenhao@daying.com